



*CONHEÇA O*

GRUPO **SALOMÃO**

*Criar com sabedoria é a nossa natureza*

A scenic view of a lake with mountains in the background and trees in the foreground. The sky is clear blue, and the water is calm. In the foreground, there's a grassy bank with some trees and a small concrete structure. The background shows a range of green mountains under a clear blue sky.

# 34 ANOS

*Uma HISTÓRIA construída  
com confiança credibilidade  
e bom relacionamento.*

GRUPO  
**SALOMÃO**



**+68 EMPREENDIMENTOS**  
ENTREGUES

GRUPO  
**SALOMÃO**

# QUEM SOMOS



O *GRUPO SALOMÃO S.A.*, fundado em 2006, é formado por um conjunto de empresas que oferecem uma abordagem de investimento diferenciada na área de desenvolvimento territorial via loteamentos/condomínios horizontais, e por meio da união das experiências individuais de seus diretores, com mais de três décadas de atuação no mercado imobiliário na região Sul do Brasil.

Desenvolver estratégias para a aceleração econômica de territórios é nosso maior ativo, nossa equipe visa oportunidades que estão estrategicamente posicionadas para capitalizar o crescimento futuro.

Garantindo lucratividade desejada por nossos investidores e clientes finais/moradores, mas com o compromisso empresarial de entregar, também, em cada empreendimento, qualidade de vida para as pessoas, empresas e visitantes.



# LINHA DE ATUAÇÃO

A estratégia aplicada no desenvolvimento através dos escritórios do Grupo Salomão S.A é voltada para as pessoas, atendendo à suas necessidade, seja como moradores dos condomínios residenciais ou usuários das empresas nos empreendimentos logísticos.

O Grupo oferece uma consultoria *Premium* para seus investidores, proprietários de áreas e clientes, pois selecionamos os locais para a implantação dos empreendimentos com o olhar de aceleração econômica por meio de um urbanismo orientado para a mobilidade e fluxo de trânsito futuro, e principalmente para a conservação ambiental, infraestrutura adequada que garanta a qualidade de vida das pessoas.

Nossa essência é projetar “de dentro para fora”, com pensamento na segurança, eficiência de recursos e aumento do uso de tecnologia, assim nossas propostas de aceleração econômica ajudam as comunidades impactadas por nossos projetos imobiliários.



# O GRUPO

## PROPÓSITO

- ❖ Acelerar o desenvolvimento econômico de territórios do Sul do Brasil, garantindo a Rentabilidade para nossos acionistas, investidores além da Qualidade de Vida das comunidades impactadas por nossos projetos imobiliários.

## VISÃO

- ❖ Tornar-se uma empresa **COMPETITIVA** e **SÓLIDA**, com alto padrão de excelência em loteamentos e gestão de lançamentos imobiliários até 2025, por meio de boas práticas e gestão profissional.

## MISSÃO

- ❖ Atuar no mercado imobiliário de forma **ÍNTEGRA, RENTÁVEL** e **SUSTENTÁVEL**

## PRÍNCIPIOS

- ❖ Nossas atividades diárias devem sempre promover o desenvolvimento pessoal das comunidades impactadas por nossos projetos e produtos inovadores no mercado imobiliário.

Vinculados à **ASSOCIAÇÃO EDUCATIVA SHALOM**, buscamos contribuir com a condição humana por meio do trabalho pleno. Nosso principal compromisso social.



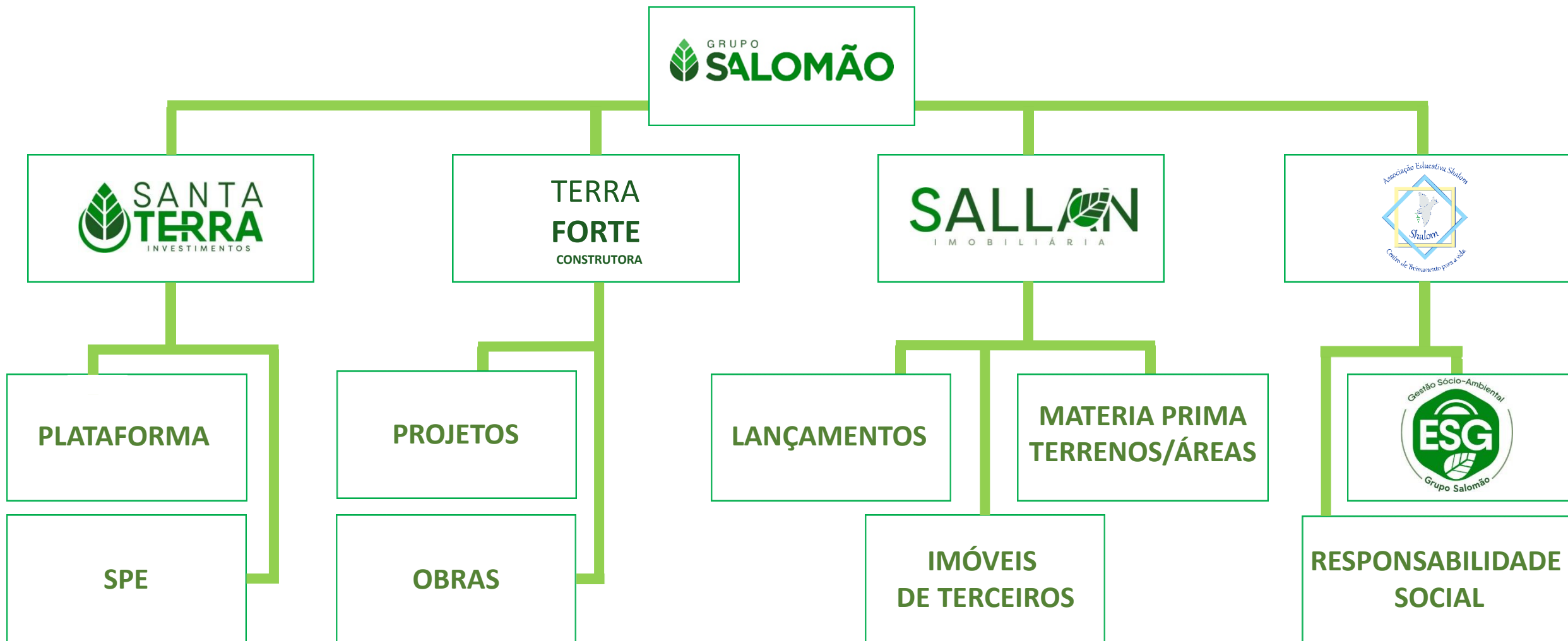

# EMPREENDIMENTOS

## DESENVOLVIDOS

PARANÁ, SANTA CATARINA  
E RIO GRANDE DO SUL



**+6.500**

Unidades entregues em 18 Cidades

**+8.000.000**

De m² de áreas construídas

**+78**

Empreendimentos entregues e em construção

# LOTEAMENTO JARDIM BAÍA NORTE

## ❖ Características

- *Loteamento Residencial*
- *Número de unidades: **200***
- *Entregue*
- *Cliente: Imo. Itaguaçu*



# CASABLANCA RESIDENCE CLUB

## ❖ Características

- *Condomínio Residencial*
- *Número de unidades: 25*
- *Entregue*
- *Cliente: Grupo Lumis*



# CONDOMÍNIO SAINT BARTH

## ❖ Características

- *Condomínio Residencial*
- *Número de unidades: 18*
- *Entregue*
- *Cliente: Aldo/Edite de Luca*



# CONDOMÍNIO GAIVOTAS

## ❖ Características

- *Condomínio Residencial*
- *Número de unidades: 09*
- *Entregue*
- *Cliente: Agropecuária Al Hasan*



# LOTEAMENTO JARDIM SANTA MONICA

## ❖ Características

- *Loteamento Residencial*
- *Número de unidades: **850***
- *Entregue*
- *Cliente: Sociedade Divina Providência*

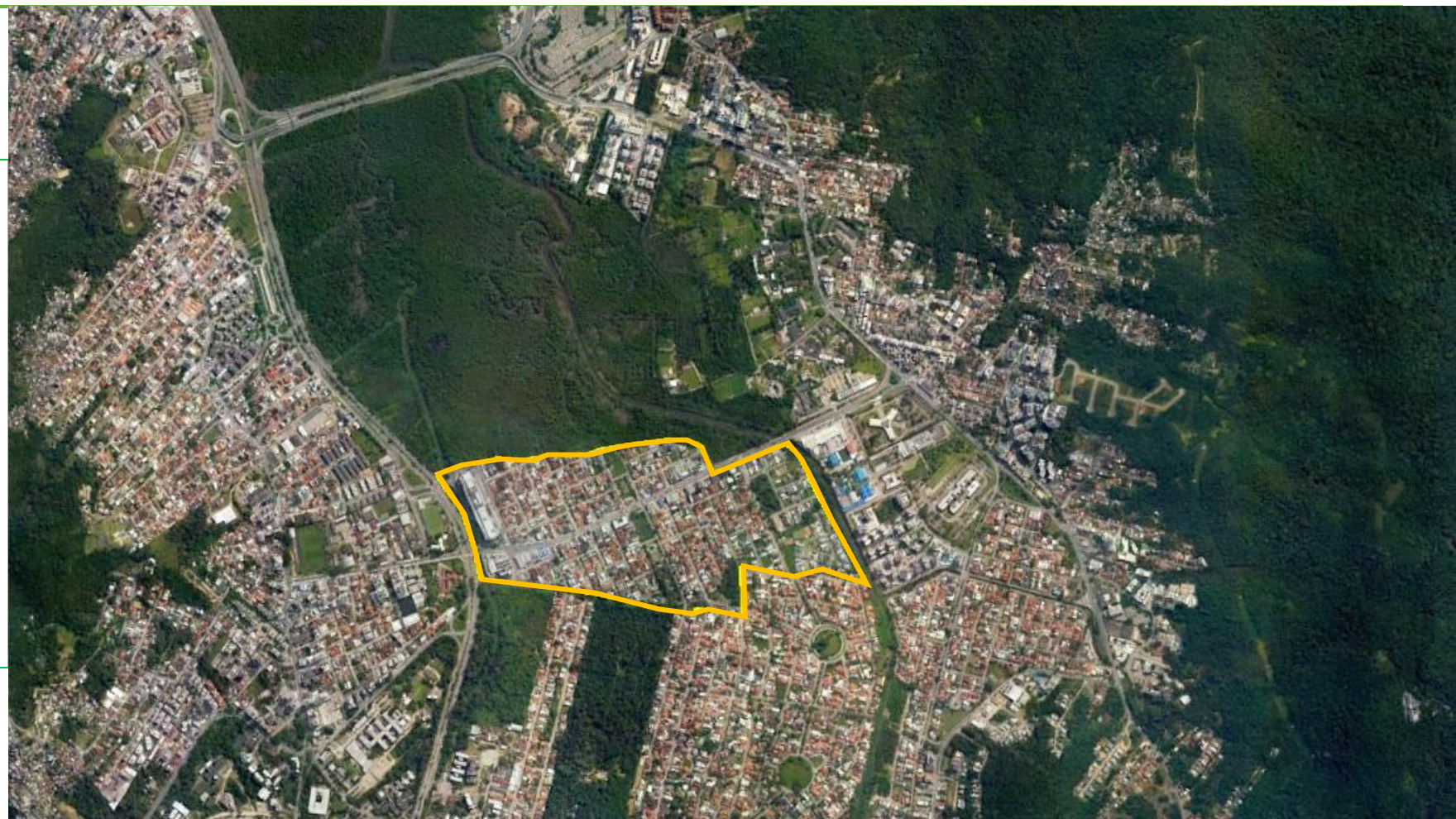

# LOTEAMENTO PARQUE SÃO JORGE

## ❖ Características

- *Loteamento Residencial*
- *Número de unidades: **435***
- *Entregue*
- *Cliente: Loteadora Santa Helena*



# LOTEAMENTO ACM - ASSOCIAÇÃO CATARINENSE DE MEDICINA

## ❖ Características

- *Loteamento Residencial*
- *Número de unidades: **44***
- *Entregue*



# LOTEAMENTO PLANEJADO MARINAS DO CAMPECHE II

## ❖ Características

- *Loteamento Residencial*
- *Número de unidades: 92*
- *Entregue*
- *Cliente: Bigolin Administradora de bens / Sulnativo*



# CONDOMÍNIO RESIDENCIAL VILLAGIO CAMPECHE

## ❖ Características

- *Condomínio Residencial*
- *Número de unidades: 38*
- *Entregue*
- *Cliente: Sulista Administradora de bens*



# CONDOMÍNIO RESIDENCIAL DUNAS DO LESTE

## ❖ Características

- *Condomínio Residencial*
- *Número de unidades: 20*
- *Entregue*

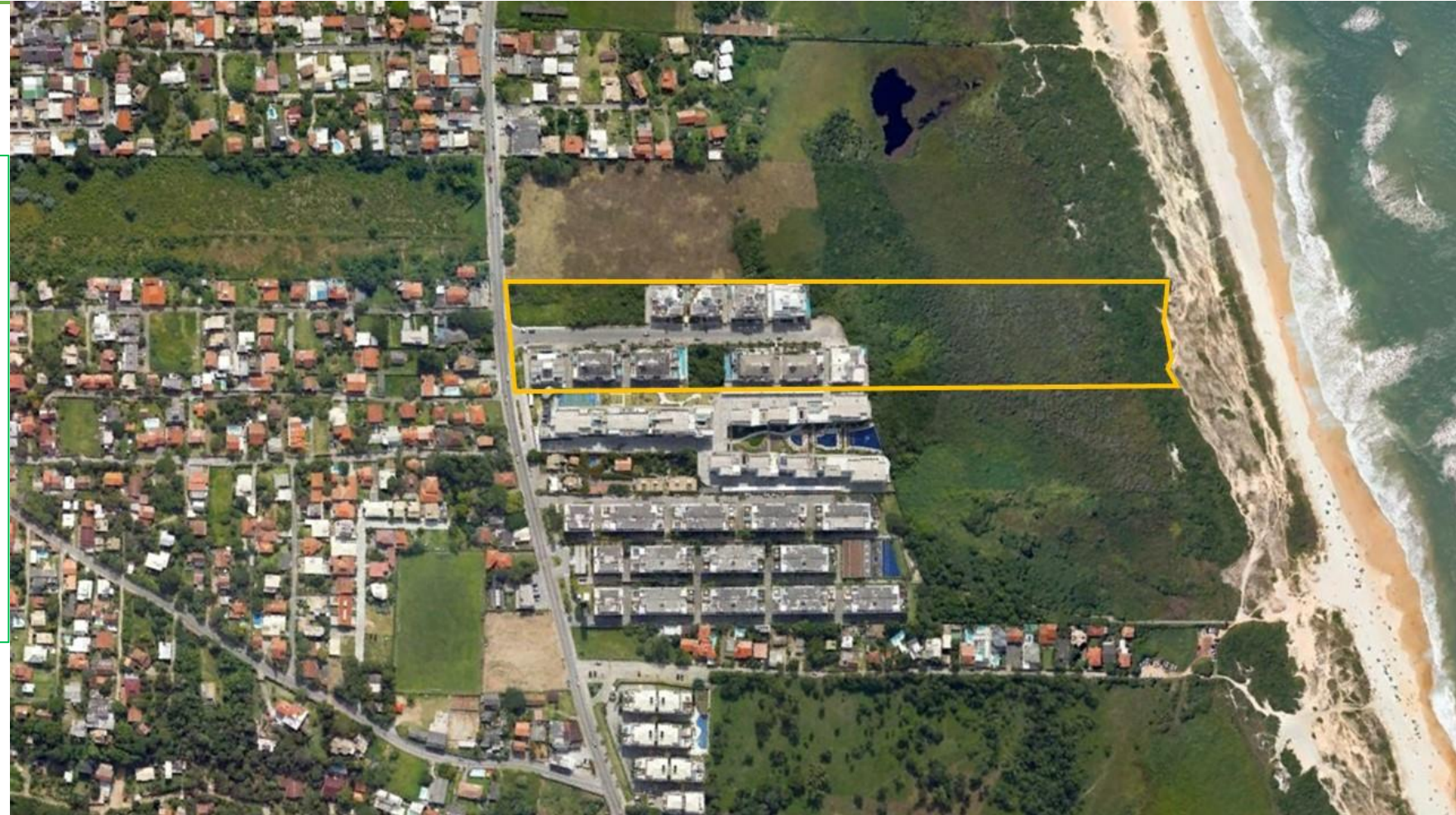

# LOTEAMENTO PLANEJADO NOVO CAMPECHE

## ❖ Características

- *Loteamento Residencial*
- *Número de unidades: **220***
- *Entregue*
- *Cliente: B&C Construções*



# LOTEAMENTO PLANEJADO ALTO RIBEIRÃO

## ❖ Características

- *Loteamento Residencial*
- *Número de unidades: **180***
- *Entregue*



# LOTEAMENTO RESIDENCIAL DONA GUIOMAR

## ❖ Características

- *Loteamento Residencial*
- *Número de unidades: 62*
- *Entregue*



# LOTEAMENTO RESIDENCIAL ALVORADA

## ❖ Características

- *Loteamento Residencial*
- *Número de unidades: 150*
- *Entregue*
- Cliente: Koerich Telecomunicações  
Nazaré de Souza



# LOTEAMENTO RESIDENCIAL COLINAS DO LUAR

## ❖ Características

- *Loteamento Residencial*
- *Número de unidades: 42*
- *Entregue*



# LOTEAMENTO RESIDENCIAL ARVOREDO

## ❖ Características

- *Loteamento Residencial*
- *Número de unidades: **110***
- *Entregue*



# LOTEAMENTO RESIDENCIAL NOVO MUNDO

## ❖ Características

- *Loteamento Residencial*
- *Número de unidades: 77*
- *Entregue*



# LOTEAMENTO RESIDENCIAL MANOEL DE MELO

## ❖ Características

- *Loteamento Residencial*
- *Número de unidades: **260***
- *Entregue*
- Cliente: João Ferreira



# LOTEAMENTO RESIDENCIAL FLORENÇA

## ❖ Características

- *Loteamento Residencial*
- *Número de unidades: 129*
- *Entregue*
- Cliente: Cristo Rei Loteadora



# LOTEAMENTO COLINAS DO BELLA VISTA

## ❖ Características

- *Loteamento Residencial*
- *Número de unidades: **43***
- *Entregue*



# CONDOMÍNIO COLINA PASSIG

## ❖ Características

- *Loteamento Residencial*
- *Número de unidades: 45*
- *Entregue*



# LOTEAMENTO HUMBERTO BERTOLI

## ❖ Características

- *Loteamento Residencial*
- *Número de unidades: **37***
- *Cliente TERRAMAR*



# LOTEAMENTO MORADA MONTE CARLO

## ❖ Características

- *Loteamento Residencial*
- *Número de unidades: **511***
- *Entregue*
- *Cliente: Mafra Empreendimentos Imobiliários Spe Ltda.*



# LOTEAMENTO PLANEJADO REALIZE

## ❖ Características

- *Loteamento Residencial*
- *Número de unidades: 66*
- *Entregue*
- *Cliente: Realize Construtora*





*EMPREENDIMENTOS EM CONSTRUÇÃO E DESENVOLVIMENTO*

❖ **Características**

- *Condomínio Residencial*
- *Número de unidades: **29***
- *Desenvolvimento*



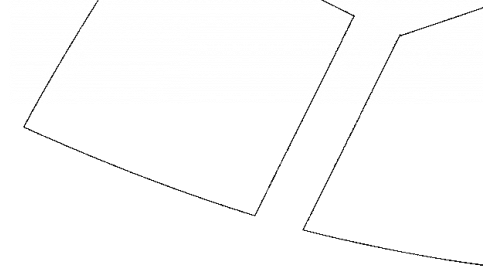

❖ **Características**

- *Condomínio Residencial*
- *Número de unidades: **125***
- *Desenvolvimento*



## ❖ Características

- *Condomínio Residencial*
- *Número de unidades: 47*
- *Desenvolvimento*

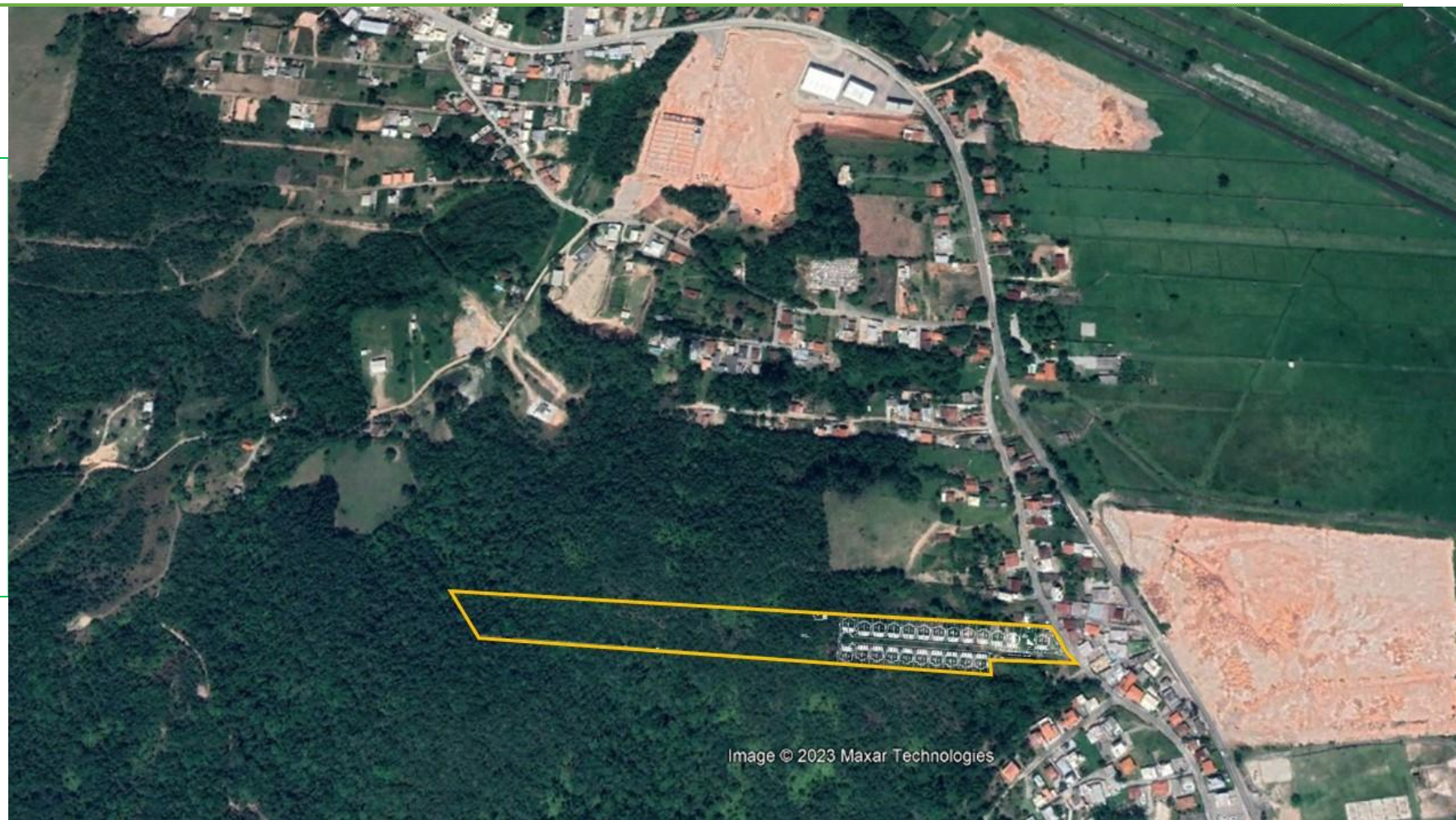

# LOTEAMENTO RESIDENCIAL SCHULTZ

## ❖ Características

- *Loteamento Residencial*
- *Número de unidades: **336***
- *Em Obras*
- *Cliente: Pomar e Sabor Adm de Bens Ltda.*



### ❖ Características

- Loteamento Residencial
- Número de unidades: **188**
- Em Obras



### ❖ Características

- *Condomínio Residencial*
- *Número de unidades: 60*
- *Desenvolvimento*

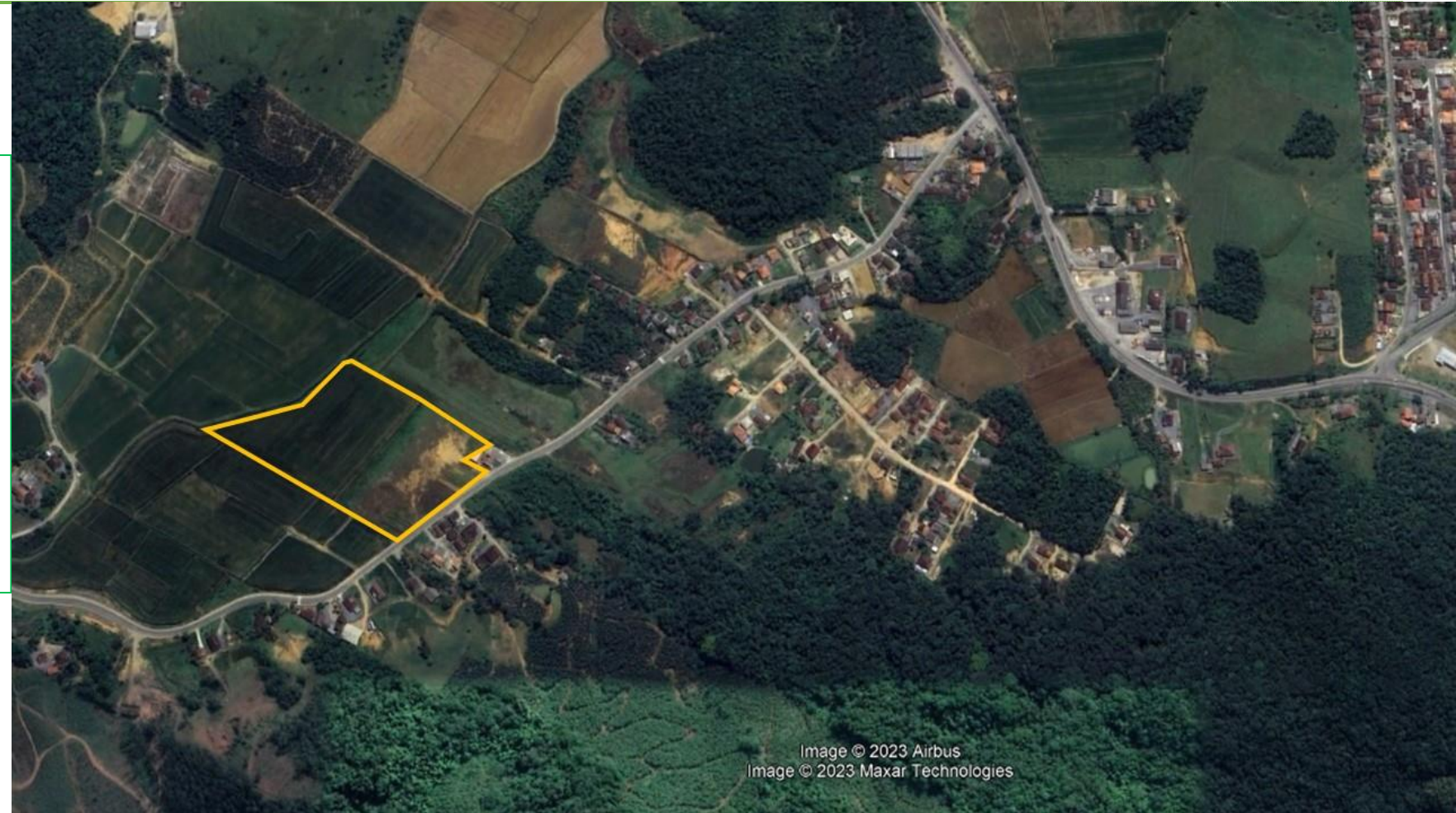

# CONDOMÍNIO BOSQUE DA COLINA

## ❖ Características

- *Condomínio Residencial*
- *Número de unidades: 40*
- *Desenvolvimento*



# SANTO ANTÔNIO

## ❖ Características

- *Loteamento Residencial*
- *Número de unidades: 54*
- *Desenvolvimento*



### ❖ Características

- *Condomínio Residencial*
- *Número de unidades: **113***
- *Pré – Lançamento*



❖ **Características**

- *Condomínio Residencial*
- *Número de unidades: **367***
- *Pré – Lançamento*



### ❖ Características

- *Condomínio Residencial*
- *Número de unidades: **277***
- *Desenvolvimento*

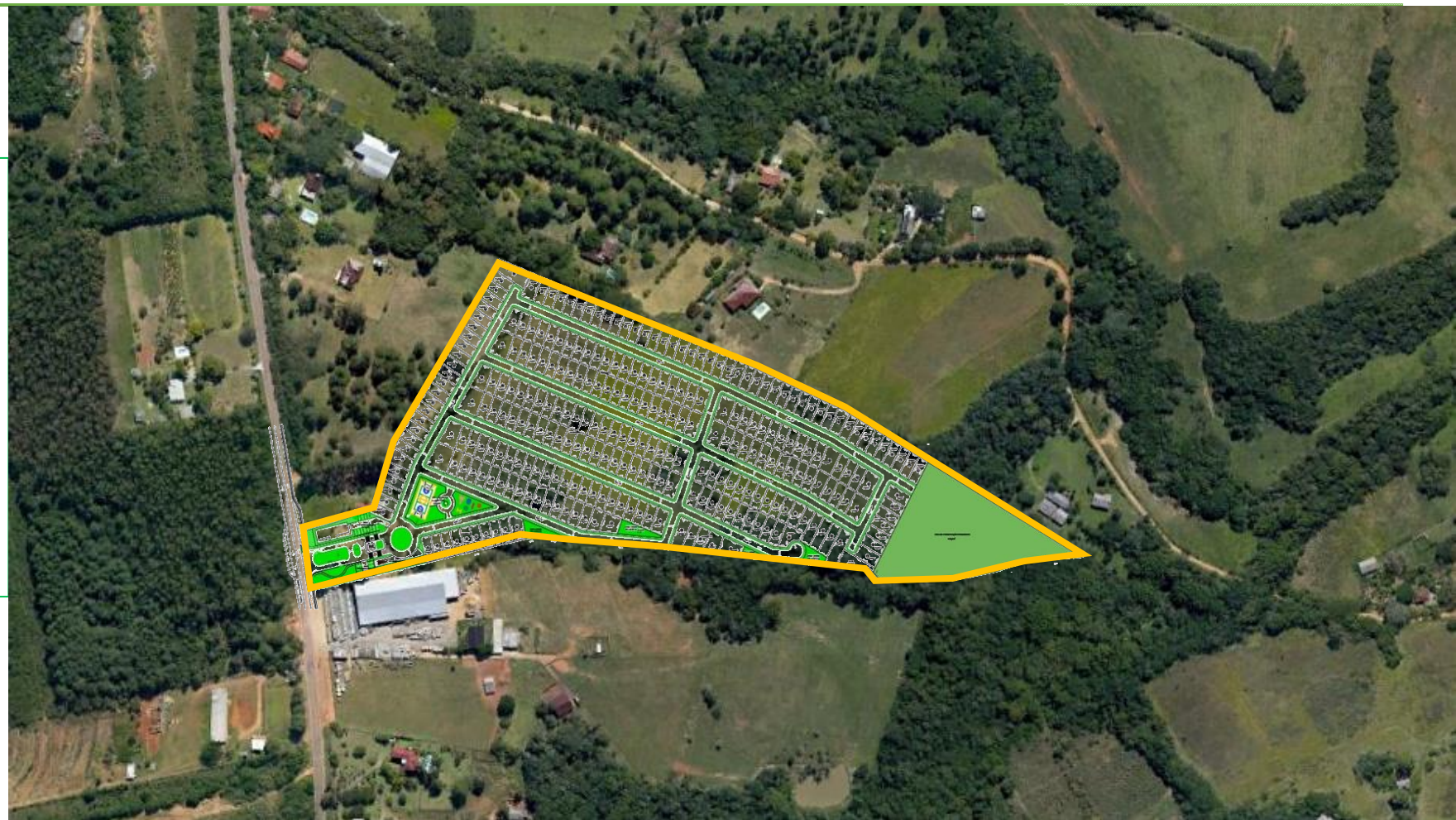

# CONDOMÍNIO BOSQUE DOS PINHEIROS

## ❖ Características

- *Condomínio Residencial*
- *Número de unidades: 95*
- *Desenvolvimento*



# CONDOMÍNIO VIAMALL

## ❖ Características

- *Condomínio Residencial*
- *Número de unidades: **110***
- *Desenvolvimento*



# RESPONSABILIDADE SOCIAL

- ❖ O *Grupo Salomão* pratica sua gestão sócio-ambiental por meio das *ONGs* associadas.
- ❖ Nossa responsabilidade social está alicerçada no equilíbrio entre o crescimento econômico, o bem-estar social, e a conservação do meio ambiente.
- ❖ Usamos as Metas do Milênio como norteadores de nossas ações anuais.
- ❖ E temos a governança plena de nossas ações socio-ambientais.



Clique nos ícones para interagir

# NEGOCIE SUA ÁREA

## Possui interesse em fazer um loteamento/condomínio em seu terreno?

Com o Grupo Salomão S/A você pode fazer negócio tranquilo

Com mais de 34 anos de história e centenas de pessoas beneficiadas, o Grupo Salomão com o seu modelo de negócio rentável busca constantemente novos parceiros que possuem terras com vocação para loteamento/condomínio horizontais.

Sejam Terrenos urbano, grandes áreas, fazendas, chácaras ou sítios, sim, queremos fazer negócio com você. Buscamos terrenos em toda a região Sul do Brasil, Paraná, Santa Catarina e Rio Grande do Sul e São Paulo que possuam vocação para loteamento, ou condomínio.

***Seja um parceiro terrenista e vamos fazer um bom negócio.***

Se seu imóvel possui zoneamento com viabilidade adequada e potencial construtivo para Loteamento - Condomínios Fechados horizontal  
HUB logístico - Centro de Distribuição - Comercial/Industrial – Condomínio Rural.

Terrenos com projetos **APROVADOS** e matrículas **INDIVIDUALIZADAS** pagamento a vista!

Se você possui uma área e pretende negociá-la ou propor parceria, entre em contato conosco preenchendo o formulário no link abaixo.

<https://www.salomao.capital/negociesuaarea>



Clique nos ícones para interagir

*Entre em contato  
com nosso atendimento*

Tire todas as suas dúvidas  
ou envie suas sugestões  
para nossa equipe



**SEDE ADMINISTRATIVA**

Rua Da Praça, nº 241, Ed. Office Green  
Conjunto 905, Cidade Criativa Pedra  
Branca, Palhoça - SC  
CEP 88137-086



**TELEFONE**

(48) 3065-8787 WhatsApp



**E-MAIL**

investimentos@salomao.capital

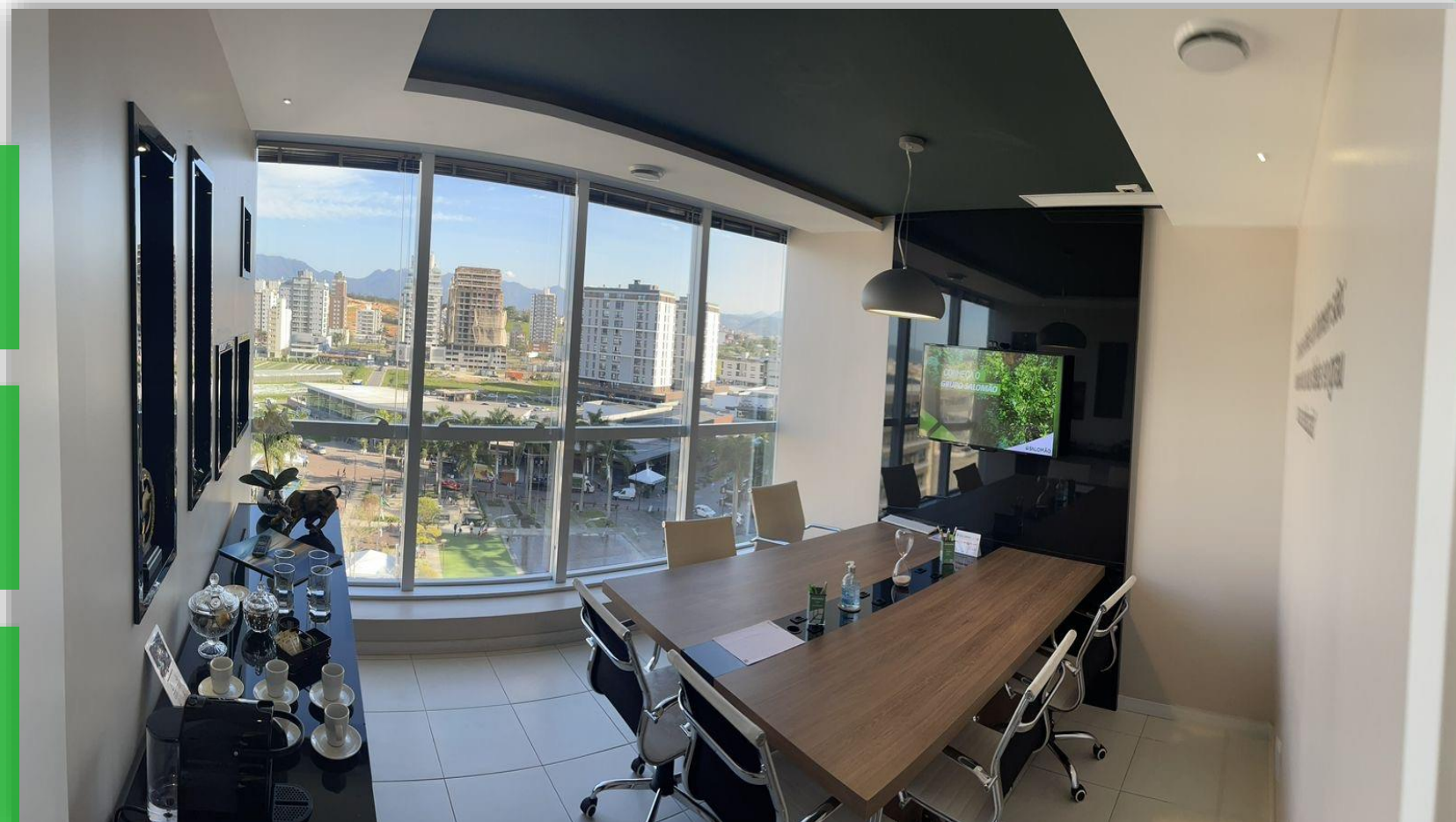

Clique nos ícones para interagir



GRUPO  
**SALOMÃO**

