

CONHEÇA O

GRUPO **SALOMÃO**

Criar com sabedoria é a nossa natureza

A photograph of two young children walking away from the camera on a paved path in a park. The child on the left is wearing a dark sweater with a patterned band and tan pants. The child on the right is wearing a blue sweater and tan pants. They are walking towards a grassy area and a body of water in the background. The scene is brightly lit, suggesting a sunny day.

34 ANOS

*Uma HISTÓRIA construída
com confiança credibilidade
e bom relacionamento.*

GRUPO
SALOMÃO

+68 EMPREENDIMENTOS

ENTREGUES

GRUPO
SALOMÃO

QUEM SOMOS



O *GRUPO SALOMÃO S.A.*, fundado em 2010, é formado por um conjunto de empresas que oferecem uma abordagem de investimento diferenciada na área de desenvolvimento territorial via loteamentos/condomínios horizontais, e por meio da união das experiências individuais de seus diretores, com mais de três décadas de atuação no mercado imobiliário na região Sul do Brasil.

Desenvolver estratégias para a aceleração econômica de territórios é nosso maior ativo, nossa equipe visa oportunidades que estão estrategicamente posicionadas para capitalizar o crescimento futuro.

Garantindo lucratividade desejada por nossos investidores e clientes finais/moradores, mas com o compromisso empresarial de entregar, também, em cada empreendimento, qualidade de vida para as pessoas, empresas e visitantes.



LINHA DE ATUAÇÃO

A estratégia aplicada no desenvolvimento através dos escritórios do Grupo Salomão S.A é voltada para as pessoas, atendendo à suas necessidade, seja como moradores dos condomínios residenciais ou usuários das empresas nos empreendimentos logísticos.

O Grupo oferece uma consultoria *Premium* para seus investidores, proprietários de áreas e clientes, pois selecionamos os locais para a implantação dos empreendimentos com o olhar de aceleração econômica por meio de um urbanismo orientado para a mobilidade e fluxo de trânsito futuro, e principalmente para a conservação ambiental, infraestrutura adequada que garanta a qualidade de vida das pessoas.

Nossa essência é projetar “de dentro para fora”, com pensamento na segurança, eficiência de recursos e aumento do uso de tecnologia, assim nossas propostas de aceleração econômica ajudam as comunidades impactadas por nossos projetos imobiliários.

O GRUPO

PROPÓSITO

❖ Acelerar o desenvolvimento econômico de territórios do Sul do Brasil, garantindo a Rentabilidade para nossos acionistas, investidores além da Qualidade de Vida das comunidades impactadas por nossos projetos imobiliários.

VISÃO

❖ Tornar-se uma empresa **COMPETITIVA** e **SÓLIDA**, com alto padrão de excelência em loteamentos e gestão de lançamentos imobiliários até 2025, por meio de boas práticas e gestão profissional.

MISSÃO

❖ Atuar no mercado imobiliário de forma **ÍNTEGRA, RENTÁVEL** e **SUSTENTÁVEL**

PRÍNCIPIOS

❖ Nossas atividades diárias devem sempre promover o desenvolvimento pessoal das comunidades impactadas por nossos projetos e produtos inovadores no mercado imobiliário.

Vinculados à **ASSOCIAÇÃO EDUCATIVA SHALOM**, buscamos contribuir com a condição humana por meio do trabalho pleno. Nosso principal compromisso social.

ORGANOGRAMA



EMPREENDIMENTOS

DESENVOLVIDOS

PARANÁ, SANTA CATARINA
E RIO GRANDE DO SUL



+6.500

Unidades entregues em 18 Cidades

+8.000.000

De m² de áreas construídas

+78

Empreendimentos entregues e em construção

LOTEAMENTO JARDIM BAÍA NORTE

❖ Características

- *Loteamento Residencial*
- *Numero de unidades: **200***
- *Entregue*
- *Cliente: Imo. Itaguaçu*



CASABLANCA RESIDENCE CLUB

❖ Características

- *Condomínio Residencial*
- *Numero de unidades: 25*
- *Entregue*
- *Cliente: Grupo Lumis*



CONDOMÍNIO SAINT BARTH

❖ Características

- *Condomínio Residencial*
- *Numero de unidades: 18*
- *Entregue*
- *Cliente: Aldo/Edite de Luca*



CONDOMÍNIO GAIVOTAS

❖ Características

- *Condomínio Residencial*
- *Número de unidades: 09*
- *Entregue*
- *Cliente: Agropecuária Al Hasan*



LOTEAMENTO JARDIM SANTA MONICA

❖ Características

- *Loteamento Residencial*
- *Número de unidades: **850***
- *Entregue*
- *Cliente: Sociedade Divina Providência*



LOTEAMENTO PARQUE SÃO JORGE

❖ Características

- *Loteamento Residencial*
- *Número de unidades: **435***
- *Entregue*
- *Cliente: Loteadora Santa Helena*



LOTEAMENTO ACM - ASSOCIAÇÃO CATARINENSE DE MEDICINA

❖ Características

- *Loteamento Residencial*
- *Número de unidades: 44*
- *Entregue*



LOTEAMENTO PLANEJADO MARINAS DO CAMPECHE II

❖ Características

- *Loteamento Residencial*
- *Número de unidades: 92*
- *Entregue*
- *Cliente: Bigolin Administradora de bens / Sulnativo*



CONDOMÍNIO RESIDENCIAL VILLAGIO CAMPECHE

❖ Características

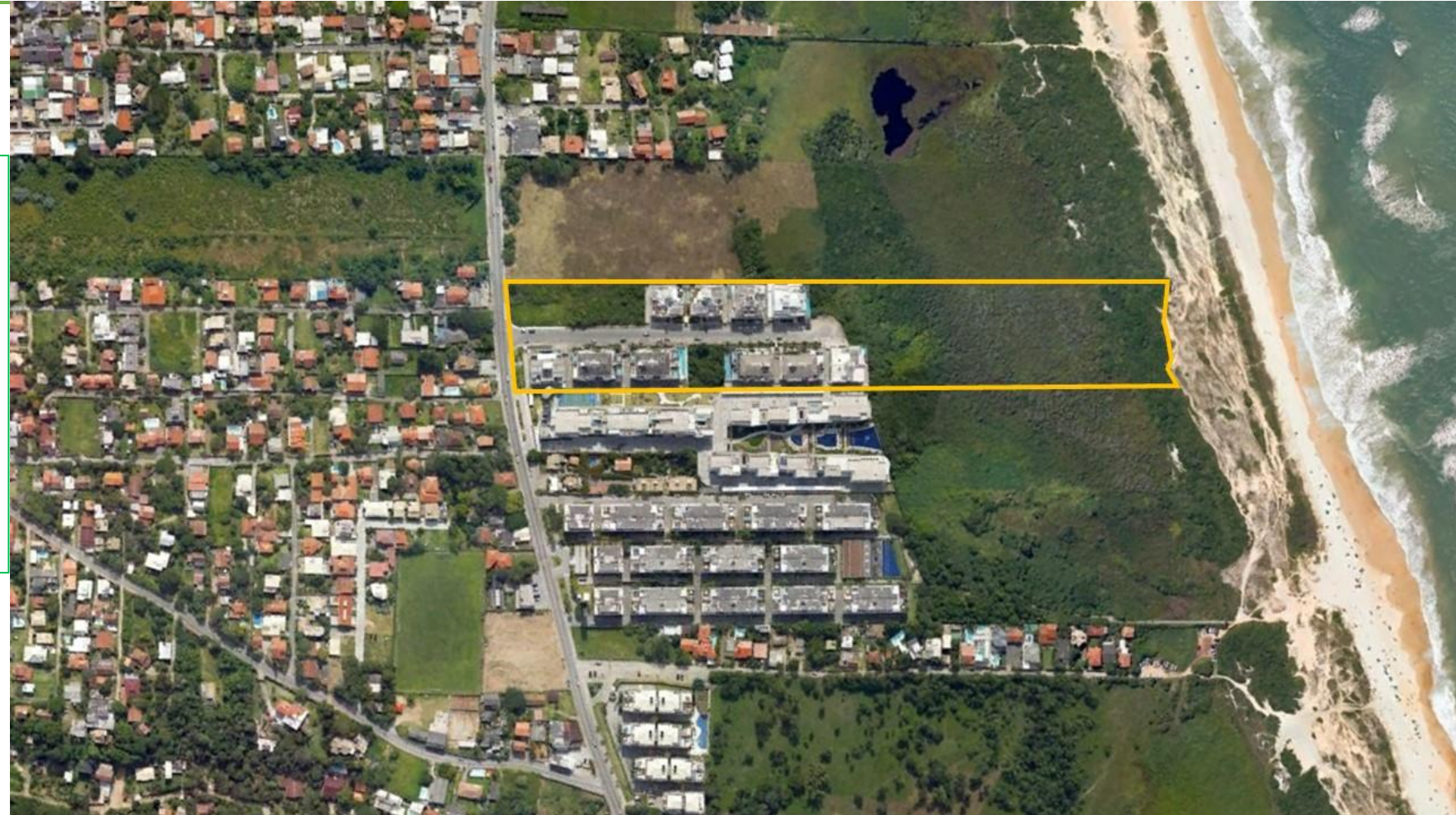
- *Condomínio Residencial*
- *Número de unidades: 38*
- *Entregue*
- *Cliente: Sulista Administradora de bens*



CONDOMÍNIO RESIDENCIAL DUNAS DO LESTE

❖ Características

- *Condomínio Residencial*
- *Número de unidades: 20*
- *Entregue*



LOTEAMENTO PLANEJADO NOVO CAMPECHE

❖ Características

- *Loteamento Residencial*
- *Número de unidades: 220*
- *Entregue*
- *Cliente: B&C Construções*



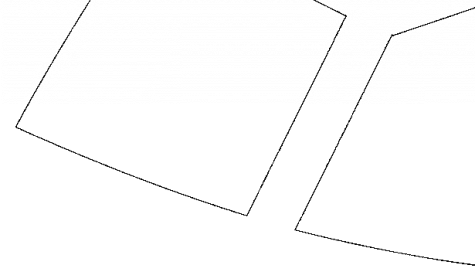
LOTEAMENTO PLANEJADO ALTO RIBEIRÃO

❖ Características

- *Loteamento Residencial*
- *Número de unidades: 180*
- *Entregue*



LOTEAMENTO RESIDENCIAL DONA GUIOMAR



❖ Características

- *Loteamento Residencial*
- *Número de unidades: 62*
- *Entregue*



LOTEAMENTO RESIDENCIAL ALVORADA

❖ Características

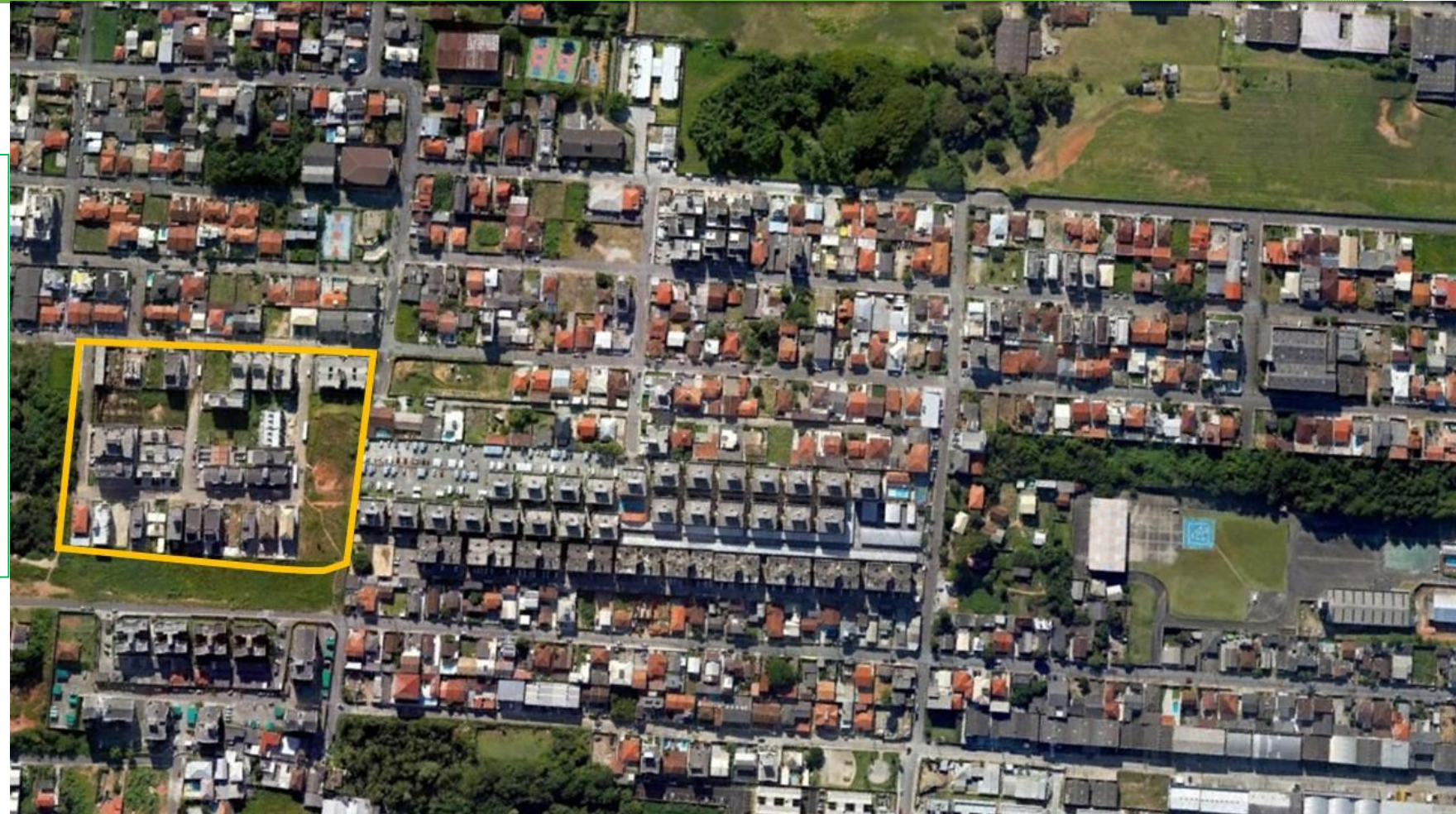
- *Loteamento Residencial*
- *Número de unidades: 150*
- *Entregue*
- Cliente: Koerich Telecomunicações
Nazaré de Souza



LOTEAMENTO RESIDENCIAL COLINAS DO LUAR

❖ Características

- *Loteamento Residencial*
- *Número de unidades: 42*
- *Entregue*



LOTEAMENTO RESIDENCIAL ARVOREDO

❖ Características

- *Loteamento Residencial*
- *Número de unidades: 110*
- *Entregue*



LOTEAMENTO RESIDENCIAL NOVO MUNDO

❖ Características

- *Loteamento Residencial*
- *Número de unidades: 77*
- *Entregue*



LOTEAMENTO RESIDENCIAL MANOEL DE MELO

❖ Características

- *Loteamento Residencial*
- *Número de unidades: **225***
- *Entregue*



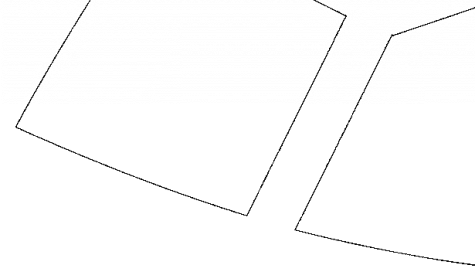
LOTEAMENTO RESIDENCIAL FLORENÇA

❖ Características

- *Loteamento Residencial*
- *Número de unidades: 129*
- *Entregue*
- Cliente: Cristo Rei Loteadora



LOTEAMENTO COLINAS DO BELLA VISTA



❖ Características

- *Loteamento Residencial*
- *Número de unidades: 43*
- *Entregue*



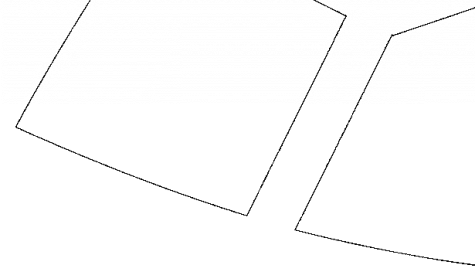
CONDOMÍNIO COLINA PASSIG

❖ Características

- *Loteamento Residencial*
- *Número de unidades: 45*
- *Entregue*



LOTEAMENTO HUMBERTO BERTOLI



❖ Características

- *Loteamento Residencial*
- *Número de unidades: 37*
- *Cliente TERRAMAR*



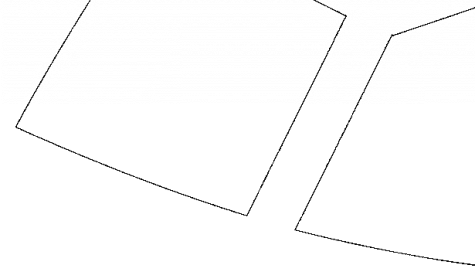
LOTEAMENTO MORADA MONTE CARLO

❖ Características

- *Loteamento Residencial*
- *Número de unidades: **511***
- *Entregue*
- *Cliente: Mafra Empreendimentos Imobiliários Spe Ltda.*



LOTEAMENTO PLANEJADO REALIZE



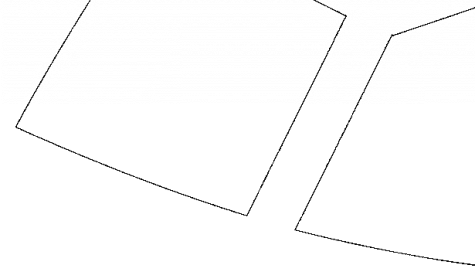
❖ Características

- *Loteamento Residencial*
- *Número de unidades: 66*
- *Entregue*
- *Cliente: Realize Construtora*





EMPREENDIMENTOS EM CONSTRUÇÃO E DESENVOLVIMENTO



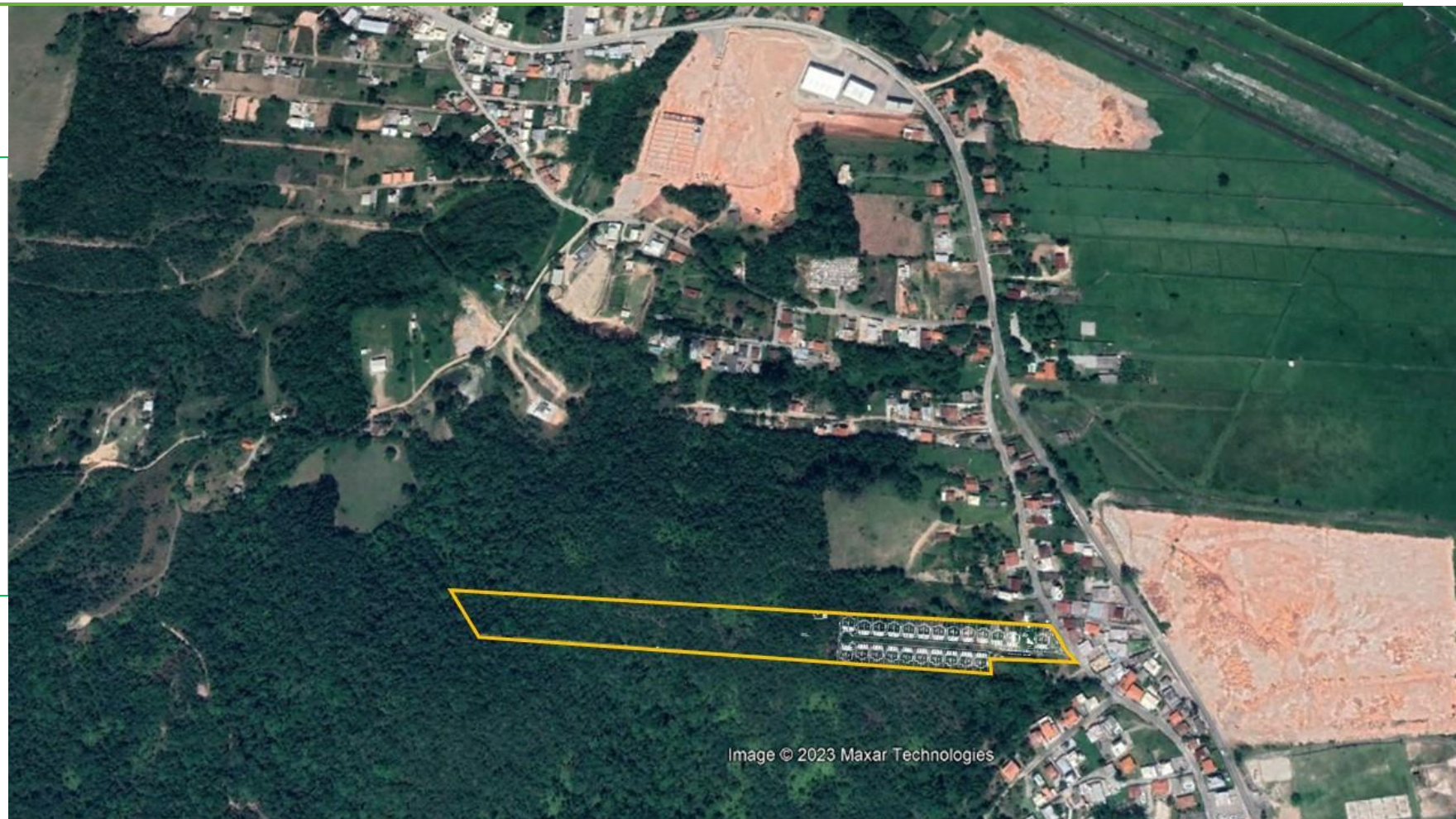
❖ **Características**

- *Condomínio Residencial*
- *Número de unidades: 29*
- *Desenvolvimento*



❖ **Características**

- *Condomínio Residencial*
- *Número de unidades: 47*
- *Desenvolvimento*



LOTEAMENTO RESIDENCIAL SCHULTZ

❖ Características

- *Loteamento Residencial*
- *Número de unidades: 336*
- *Em Obras*
- *Cliente: Pomar e Sabor Adm de Bens Ltda.*





DORVALINO GONZAGA

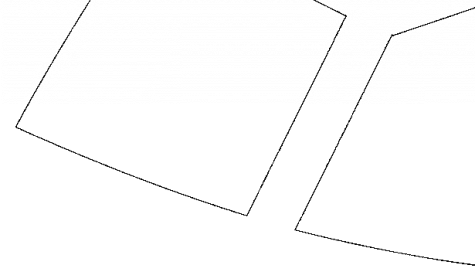
LOTEAMENTO RESIDENCIAL

❖ Características

- *Loteamento Residencial*
- *Número de unidades: **188***
- *Em Obras*

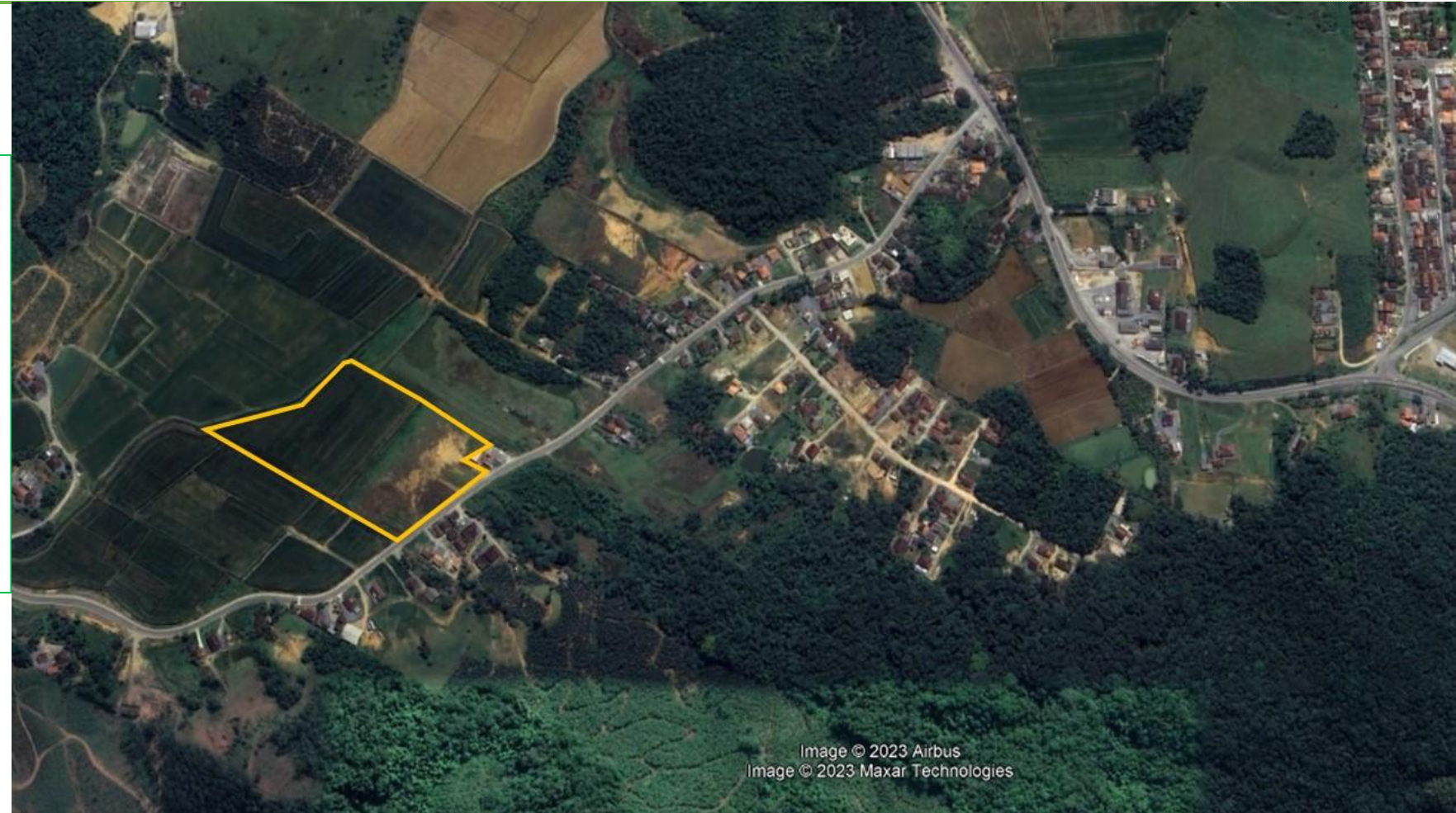


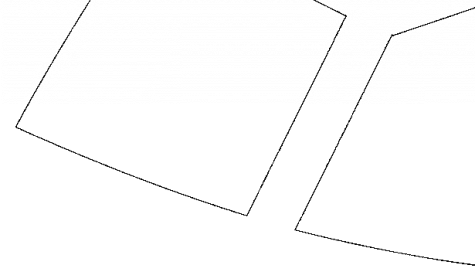
Image © 2023 Maxar Technologies
Image © 2023 CNES / Airbus



❖ Características

- *Condomínio Residencial*
- *Número de unidades: 60*
- *Desenvolvimento*





❖ **Características**

- *Condomínio Residencial*
- *Número de unidades: 40*
- *Desenvolvimento*

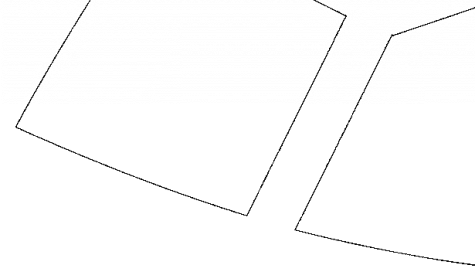


SANTO ANTÔNIO

❖ Características

- *Loteamento Residencial*
- *Número de unidades: 54*
- *Desenvolvimento*





❖ **Características**

- *Condomínio Residencial*
- *Número de unidades: **367***
- *Desenvolvimento*



❖ Características

- *Condomínio Residencial*
- *Número de unidades: 113*
- *Pré – Lançamento*



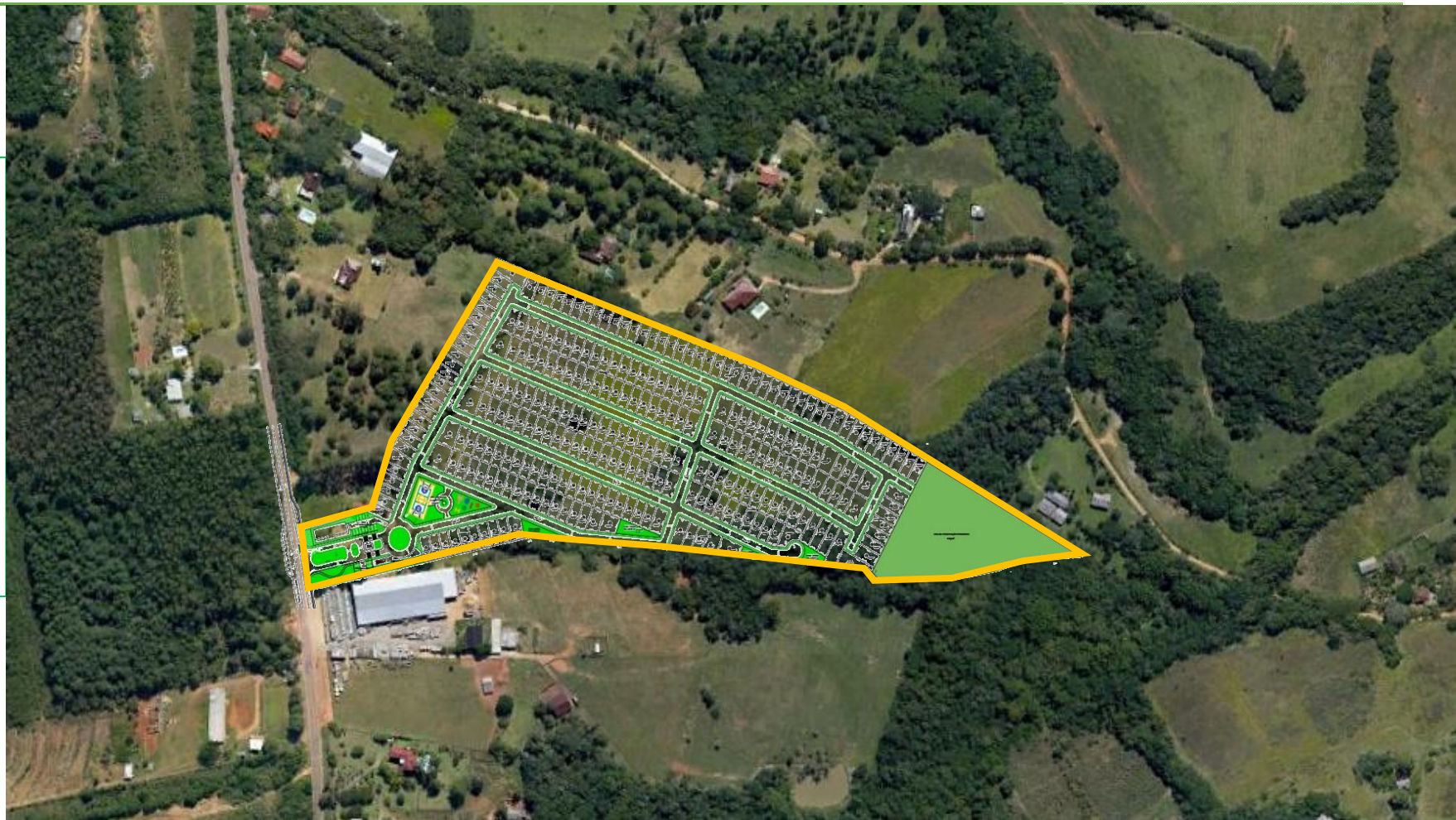


Quinta dos Açores

Condomínio Residencial

❖ Características

- *Condomínio Residencial*
- *Número de unidades: 277*
- *Desenvolvimento*



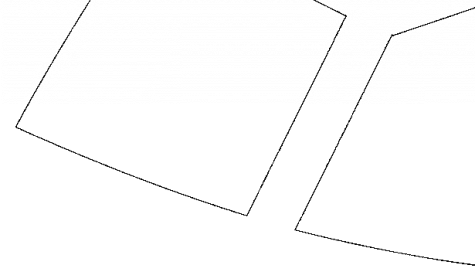
CONDOMÍNIO BOSQUE DOS PINHEIROS

❖ Características

- *Condomínio Residencial*
- *Número de unidades: 95*
- *Desenvolvimento*



CONDOMÍNIO VIAMALL



❖ Características

- *Condomínio Residencial*
- *Número de unidades: **110***
- *Desenvolvimento*



RESPONSABILIDADE SOCIAL

- ❖ O *Grupo Salomão* pratica sua gestão sócio-ambiental por meio das *ONGs* associadas.
- ❖ Nossa responsabilidade social está alicerçada no equilíbrio entre o crescimento econômico, o bem-estar social, e a conservação do meio ambiente.
- ❖ Usamos as Metas do Milênio como norteadores de nossas ações anuais.
- ❖ E temos a governança plena de nossas ações socio-ambientais.



Clique nos ícones para interagir

**Entre em contato
com nosso atendimento**

Tire todas as suas dúvidas
ou envie suas sugestões
para nossa equipe



SEDE ADMINISTRATIVA

Rua Da Praça, nº 241, Ed. Office Green
Conjunto 905, Cidade Criativa Pedra
Branca, Palhoça - SC
CEP 88137-086



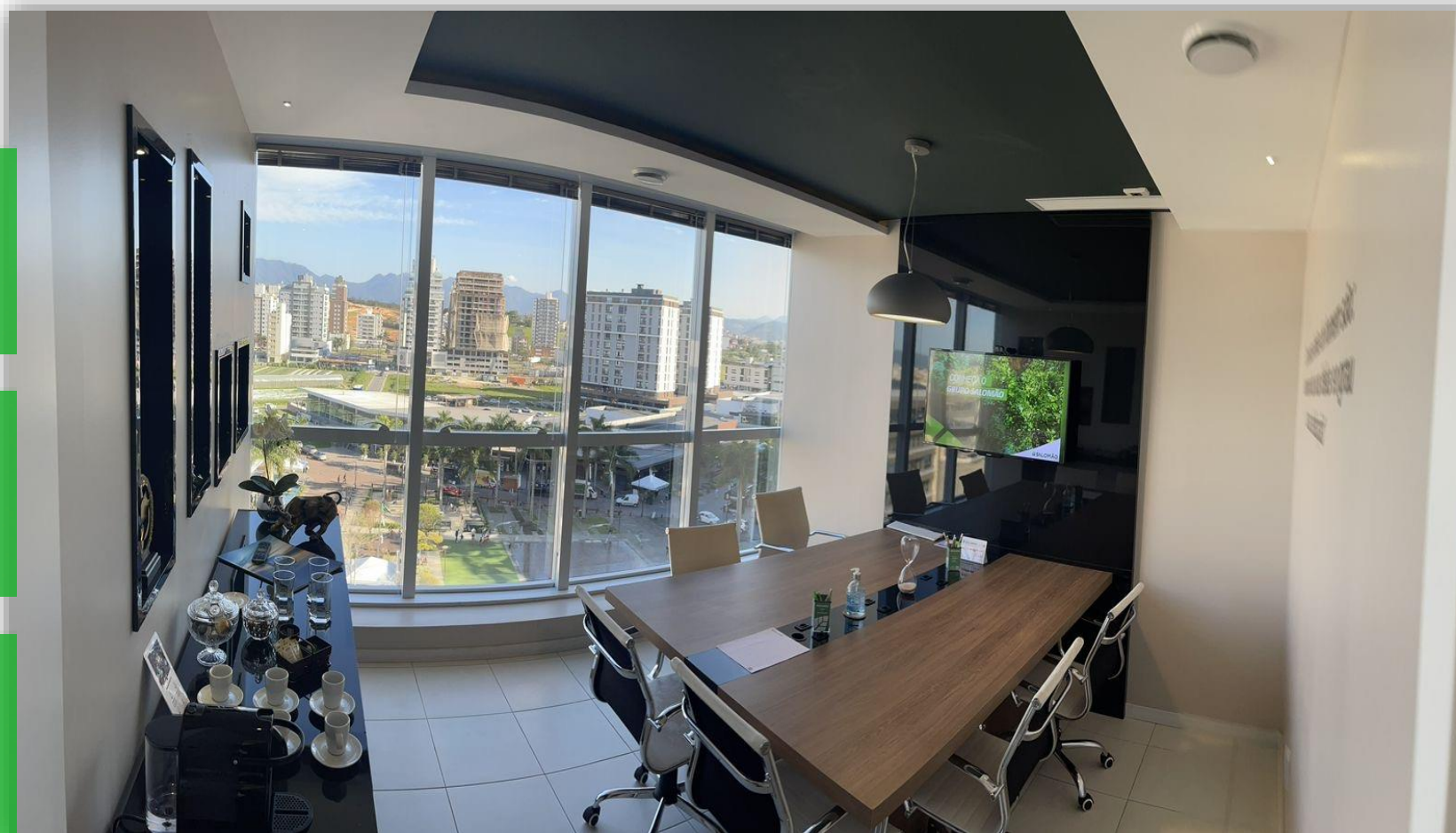
TELEFONE

(48) 3065-8787 WhatsApp



E-MAIL

investimentos@salomao.capital



Clique nos ícones para interagir



GRUPO
SALOMÃO

